

1.1	WIATROŁAP
2,28m²	PLYTKI CERAMICZNE
1.2	POCZEKALNIA
6,38m²	PLYTKI CERAMICZ.
1.3	KANCELARIA
15,54m²	PLYTKI CERAMICZ.
1.4	POM. TECH. GOSP.
9,15m²	PLYTKI CERAMICZ.
1.5	KANCELARIA
15,38m²	PLYTKI CERAMICZ.
1.6	POM. GOSPOD.
5,00m²	PLYTKI CERAMICZ.
1.7	POM. SOCJALNE
5,68m²	PLYTKI CERAMICZ.
1.8	ŁAZIENKA
4,63m²	PLYTKI CERAMICZ.

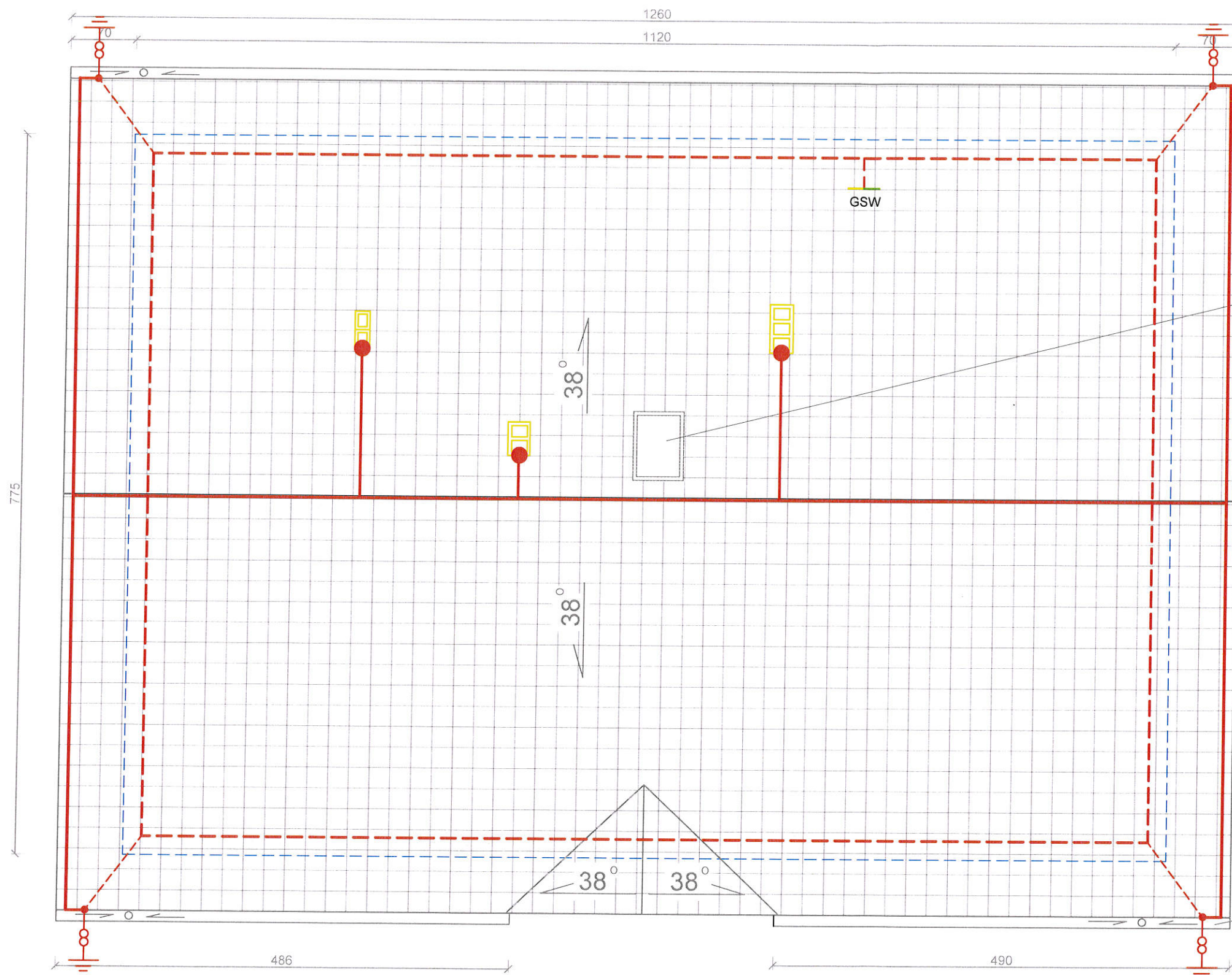



LEGENDA:

R.G	rozdzielnica R.G
⌋	łącznik schodowy
⌋	łącznik pojedynczy
⌋	łącznik świecznikowy
⌋	łącznik krzyżowy
⌋	gniazdo 230V
⊗	oprawa typu: LED 24W (plafon)
⊗	oprawa typu: LED 10W (kinkiet)
⊗	oprawa typu: LED 20W (zewnętrzna)
⊗	oprawa typu: LED 60W (panel 60x60)
P 5kW	pompa ciepła
⊗	kamera (zewnętrzna)
⊗	rozdzielnia p.poż Cerbex

Inwestor: NADLEŚNICTWO JELEŚNIA ul. Suska 5, 34-340 Jeleśnia		BUDOPROJEKT ALEKSANDER KALETKA BYSTRA 210 34-382 BYSTRA TEL: 693 069 706	
Nazwa zadania: Budowa budynku podwójnej Kancelarii Leśnictwa Kocierz Rychwałdzki i Kocierz Moszczanicki			
Nazwa rysunku: INSTALACJA ELEKTRYCZNA - RZUT PARTERU			
Projektant: (BRANŻA ELEKTRYCZNA) Inż. Marcin Gawel upr. nr. SLK/0814/PWOE/05		Podpis: 	SKALA: 1:50
			DATA: 28-04-2025
			NR RYS. E1



LEGENDA:

-  zacisk probierczy
-  przewód odprowadzający oraz zwód poziomy niski - drut $\phi 8\text{mm}$
-  zwód pionowy iglica $h=1\text{m}$
-  uziom fundamentowy (FeZn 30x4)

UWAGA:

1. Wszystkie elementy wystające ponad powierzchnię dachu chronić zwodami pionowymi

Inwestor: NADLEŚNICTWO JELEŚNIA ul. Suska 5, 34-340 Jeleśnia		BUDOPROJEKT ALEKSANDER KALETKA BYSTRA 210 34-382 BYSTRA TEL: 693 069 706	
Nazwa zadania: Budowa budynku podwójnej Kancelarii Leśnictwa Kocierz Rychwałdzki i Kocierz Moszczanicki			
Nazwa rysunku: INSTALACJA ODGROMOWA - RZUT DACHU			
Projektant: (BRANŻA ELEKTRYCZNA) Inż. Marcin Gaweł upr. nr. SLK/0814/PWOE/05		Podpis: 	SKALA: 1:50
			DATA: 28-04-2025
			NR RYS. E2

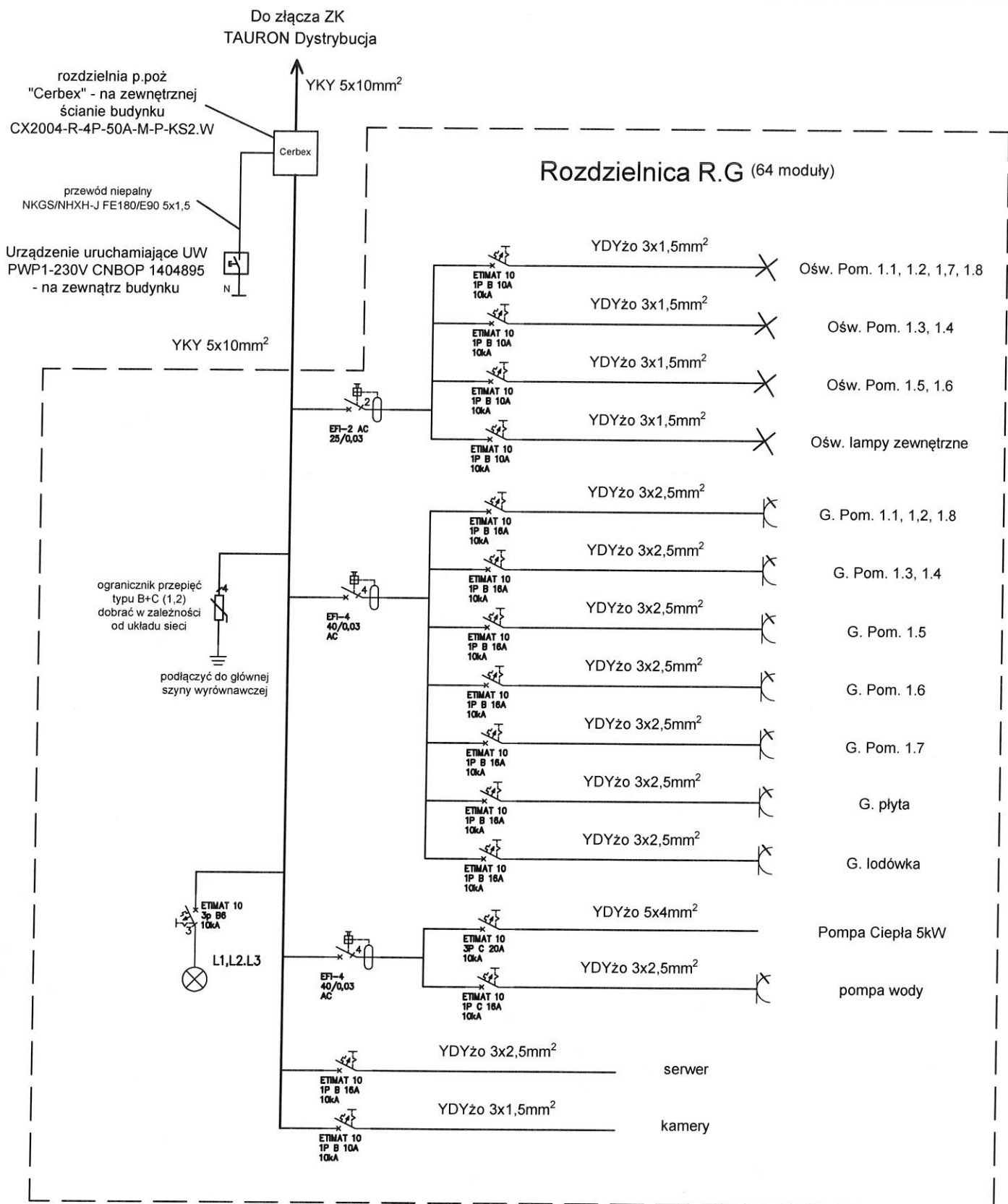

Układ sieci: TN-C-S

Inwestor: NADLEŚNICTWO JELEŚNIA ul. Suska 5, 34-340 Jeleśnia		BUDOPROJEKT ALEKSANDER KALETKA BYSTRA 210 34-382 BYSTRA TEL: 693 069 706	
Nazwa zadania: Budowa budynku podwójnej Kancelarii Leśnictwa Kocierz Rychwałdzki i Kocierz Moszczanicki			
Nazwa rysunku: SCHEMAT - ROZDZIELNICA R.G.			
Projektant: (BRANŻA ELEKTRYCZNA) Inż. Marcin Gawel upr. nr. SLK/0814/PWOE/05		Podpis: 	SKALA:
			DATA: 28-04-2025
			NR RYS. E3